BIOGRAPHIE

Membre du Jury du Prix Grand Atlas 2019 décerné par l'ambassade de France au Maroc.
Prix grand Atlas pour l'album Razina la sage sultane 2016.
Album sélectionné pour le Prix Saint-Exupéry en Suisse.
Premier Prix de conteurs au Festival marocain de Temara en 2010.
Articles et coups de cœur réguliers sur mes albums dans la revue "Qantara" de l'Institut du Monde Arabe.

Pour la petite histoire ...

Avant de conter, j'ai enseigné le français et l'arabe au Maroc. Je suis bilingue.
Depuis mon arrivée en France, je suis régulièrement des stages : conte, écriture, théâtre, chant, danse orientale, percussions corporelles, Clown, Beathbox (musique en bouche)
Franco-marocaine, je suis conteuse depuis 2005, j'intègre une compagnie chartraine spécialisée dans le conte musical.
Ensuite, dans une démarche d'échanges et de recherches, je m'associe à d'autres conteurs au sein de la Compagnie "Dis Raconte".
Pendant trois ans, je donne des concerts en arabe avec la Compagnie "Les Babouches Noires".
En 2007, je chante en première partie de la star kabyle IDIR.
En 2015, je participe à l'organisation des Journées Professionnelles du Conte dans la région Centre Val de Loire (débats et échanges, spectacles enfants et adultes...).

En 2016, je fais partie de la Compagnie "Les musiques d'ébène" pour mener des projets autour de l'oralité et de l'écriture avec des collèges de Seine-Saint-Denis.
Sollicitée par plusieurs compagnies pour développer le langage corporel, j'écris des scénarios tels que "Geste est Parole", "Mouvement Emois"...
Mon répertoire est pluriel. Il s'adresse aux petits, aux grands sans oublier les *grand-petits...* En français, en arabe, en chant, en musique, en danse ou pas.

Les Mille Et Une Nuits

Mon registre d'histoires ne serait pas complet sans les contes Berbères et la littérature des Mille et Une Nuits.

Mes festivals
En France : Coquelicontes, Vos oreilles ont la parole, Rapatonadas, Le légendaire, Amies Voix, Arts mêlés, Semaine de la francophonie...
Mais encore: Musée du Président Jacques Chirac en Corrèze, Instituts Français du Maroc, Théâtres, Médiathèques, Centres sociaux, crèches, balades contées...
A l'étranger : Les îles de la Madeleine au Québec, Portugal, Liban, Les Emirats, Le Maroc...

Mes albums jeunesse

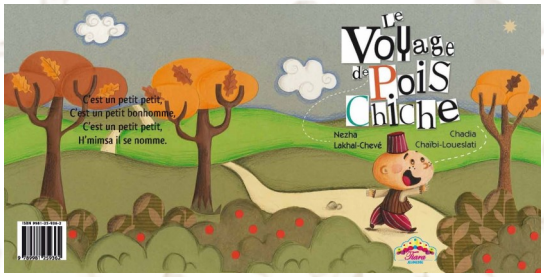

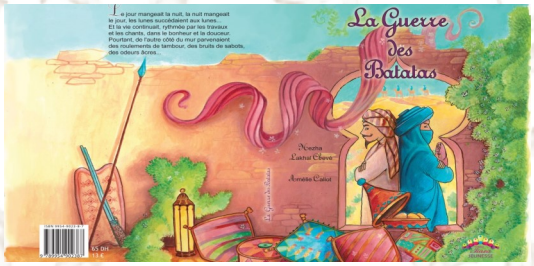

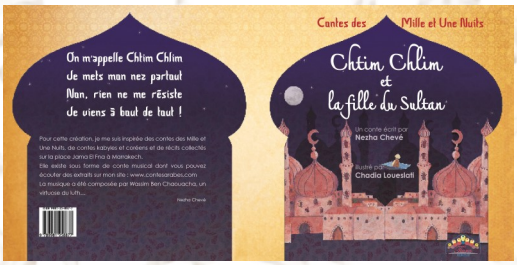

Contact

Nézha Lakkal-Chevé
Conteuse, chanteuse, auteur franco-Marocaine
contact@contesarabes.com
Téléphone : 06.18.52.33.72
Site internet : www.contesarabes.com/
Facebook : @nezhaconteuse
Instagram: @nezhaconteuse